הערות טקנא לתכנית זו מפיעים בדף השער לתכנית סכר
המוגש בתכנית הבאאות לזלז. לדבות רישוי, אביזרים ופרטים הינם לצורך הפחות. בלבד ואינם מחייב את
הקבלה
לשה הסכר שיתחם בין הכבדה לבין הרוטא ישרתם מבנה סכר ותכנית סכר גם בלבד זיריים את
תכנית זו אינה מהווה. הסמה. אי הבנה כלשהי ולא תהווה חלק מתנאי ההקשרות ההוסכם בין
הצדדים
הר בסמף לוראות הסכם הסכר. על נספח. לדבות נספח רגישה מקדמת
הקבה אחר מחזיקה לפחן בנין דירות נגן בסיוקה

מיקום דירה

חתך סכמטי

הערות כלליות:

בגילוי/גוב המשתר

1. יוכנו שרטוט ראשוניות בין המכונית לבין הבנוי בעקבות דרישת הרשות לאו אלתר המכונים הנוגעים.
2. הרשות הסכר הינה בלבד. מתקני גז. חשמל ומקשרת וכו' - קבוע נספח ע' מאדריכל. בכפוף לדרישת הרשות המקומית.
3. בגלות הסרוש. תניה. סתומים וכו' מצרים מיקות הנאה כל שיריה. אינם סמיים ויקבע מחדש בתיאום עיאשר לדיוק.
4. תיחם הבבדה בלה. אבניה. אבנים של מערכות משתמשת שמות כנס. מים. ביב. אוויר. ניקוז. בנוסחים מרכזים. בנוסחים מגוונים לדבות מסוגים. מעלמחות הנית אלא בהבדה מסמנים בתכנית הסכר. הנאמה מאילתר תכנון הדיוקת הרשות. בגג הגלון. יקבע מקומם קולה. אוטם. מערכות מיים אבנ לא לל מחקן אחר מעקבים ע" הבבדה. מיעוד לאחת אם הבבדה. לאו דרישת הבדה. בכל דבר המחלת הבבדה לאו דרישות בדשות המשת. שאר בבדות שאנם בנוסחת הסכר.
5. יוקבע מחדש ע" יועמ"ל אל הנוגעים בלבד. את הבבדה. תהיינ הנית הסיוגה מבנה הסכר. בנוסחים מגוונים.
6. מיקום ותכנת מרוטות בנוסחים מגוונים מסוג לדיוקים. הינם הסרוטות בלבד.
7. הבינוי בנוסחל לפי הנחלת הבבדה.
8. יוכנו הנקוקה של עבנת לסתיים. ולזה אוא. קבוע מקן וכד' ע"ג דרישת רכבי אוא ברשויות.

בהבה

1. המדיקה המשתרת בתכנית מדידת בנה (בהבנה). מקבר בנה לקבר בנה המדיקה נלוות (נוסב) של המלק'ים - מתקבלת ע" המחלת עבי יומת ביל ב"מ בכל דבר אם עבי יחסי קרקעה כ-0 מ"מ בנל'ד. המחוסת אל לא יאשנם בסיירה המחדרת ע"מ בהסבר תיחוכנה מוסת מנוסרת המנוגת המנוגת בתכנית גם לאחר המחוסה נאמר. נתוצאה מאוים הבנבים מאילתר הנוקבן אל בהמאת מתאוגם דרישת הנדסים בן בהמאת מדריאשת הרשות אל יאשנם ע"מ בסבר (בלבד מעבנה בדרוש. בלבד מעבנה בדרוש).
2. מערת המחנים. מעלות מיים מערכות מכניות. מחדרים. נלאים אבר' מוקנה בנוחת הרשות המקומית. בנוסחים מגוונים. בנוסחים מגוונים.
3. מיקום מערות אוויר שאוכל שאוכל מאוד בנוסחים מקום חיוני. על לאחר בנוסחים לאילתר מיקום מערך.
4. מערות מ מנוס. מערות מיקום. מעלות ביוב מיים ביקרת. בקומה הנה תקרה הנו בנבינה גם אם אינם מסומנים בתכנית הסכר. יקבע ע" קבעת המחנים.
5. מדיאטים ומעבר דשות לתערוכת מאוחסנת הטבעות בנוסחים מגוונים.
6. קבעות הסיפוריה. מ רישום מנוסח בנוסחים. רגיים. אטלת. אינטנ אפקטיולוגיה. אנבנים. ברגים. מקבר. מדיה מלקן. מנגנת בבינה וכו') המפוגשת בתכנית מ הינן לאחתאה בלבד. אין לדוחיים לאחתיים. מקשן המדיקן. אם אנלתן. אלא לסמיים בסמיים מאוגנת. בן. אם אפקים המנוסים בתקנים בגגות אל אבנתיה הבבדה. תקסמיקרקעות מיאוגנת. בן. גם אמדקים קרקעה. קבר מערת (מלוים מ אנמים מ") מוקמת אינ מאלתיים אלא הבנה. הבדה שאם אינה ולא הבנאה. ולאחר בנבנ זה מ מ אינם מוגדרים בתכנית הסכר.
8. לפני דרוסת רישוי. המאחלת בחדרים בבנבת. (בנבנ דרוסת קבנבנ. אריחת קיר. אריחת מוגבת. אריחת דרוסת וכו'). יש לקבוח מדידת בפועל בפועל. הן לאחר ביצוע הבבדה בפועל. לאאוד נגר המחיים. אין לקבוע הנמנות לדוגמה בו ביל על מנך תכנית זו.
9. יוכנו שרטוט בתחתון. בגגלון. מקומם. ברחוב. לדוגמ מנוסים בדיוקנה בנוס מנוסים אל מסמנים מ" אילתר. מחנכן.
10. ביצוא לתוספות המוחמות - אוגאר שרוטה קלקולרוגה בין שני מפלגי הרעוגן. הרעוגן בתוך הדרוגה מגבנים ב-0 מ"מ מפני הרעוגן בנבנאה הנמנת. רעוגן מפלג מאוגנ הרעוגן בתוך. הרעוגן בתוך הדרוגה המגבנים ב-0 מ"מ מאוגנ הרעוגן בדרוגה.
11. מיקום המנבנה הנו רעוגן. דגם אוגנ' הארוחת קבנבנ בהתאם לתוכן בסיירה הסכר התוכנן ע" יועץ הנבנמ/מהנדס/הבבדה בלבד.
12. בין מחיות אלתמלתלות. לדבות מאסר בנוסים המגוונים בתכנית הנם לאחתאה בלבד. הבינוי בפועל יעשה לפי הנחיות האדר'.
13. בנינים הבבדה עבד לקבלת המשתלמנים בפועל יוכנו שרטוט בנוסמים המגוונים מדריאשת הרשות אילתר המקומ.
14. מיקום קולתי המוגש. דגדים. מקבנן. יקבנבנ. ולאשרות אבר' אינם סמיים ויקבע מחדש בתיאום ע" יועמ"ל אל הנוגעים בלבד.
15. יוכנו שרטוט בתחתון בן המכונית לבין הבינוי בעקבות דרישת הרשות לאו אלתר המכונים הנוגעים.
16. יוכנו הנקוקה של עבנת לסתיים ולזה אוא. קבוע מקן וכד' ע"ג דרישת רכבי אוא ברשויות.
17. בתקרה של מחיה. בין תכנת לה לתחתה הסכר -קבוע מפרט הסכר.

שם הפרויקט

בני עייש

yav
מורשת של בנייה

שם הגליון

מכר-בניין 6i קומת קרקע

קנ"מ	תאריך
1:50	06.11.2025

חתימת הקונה	חתימת המוכר

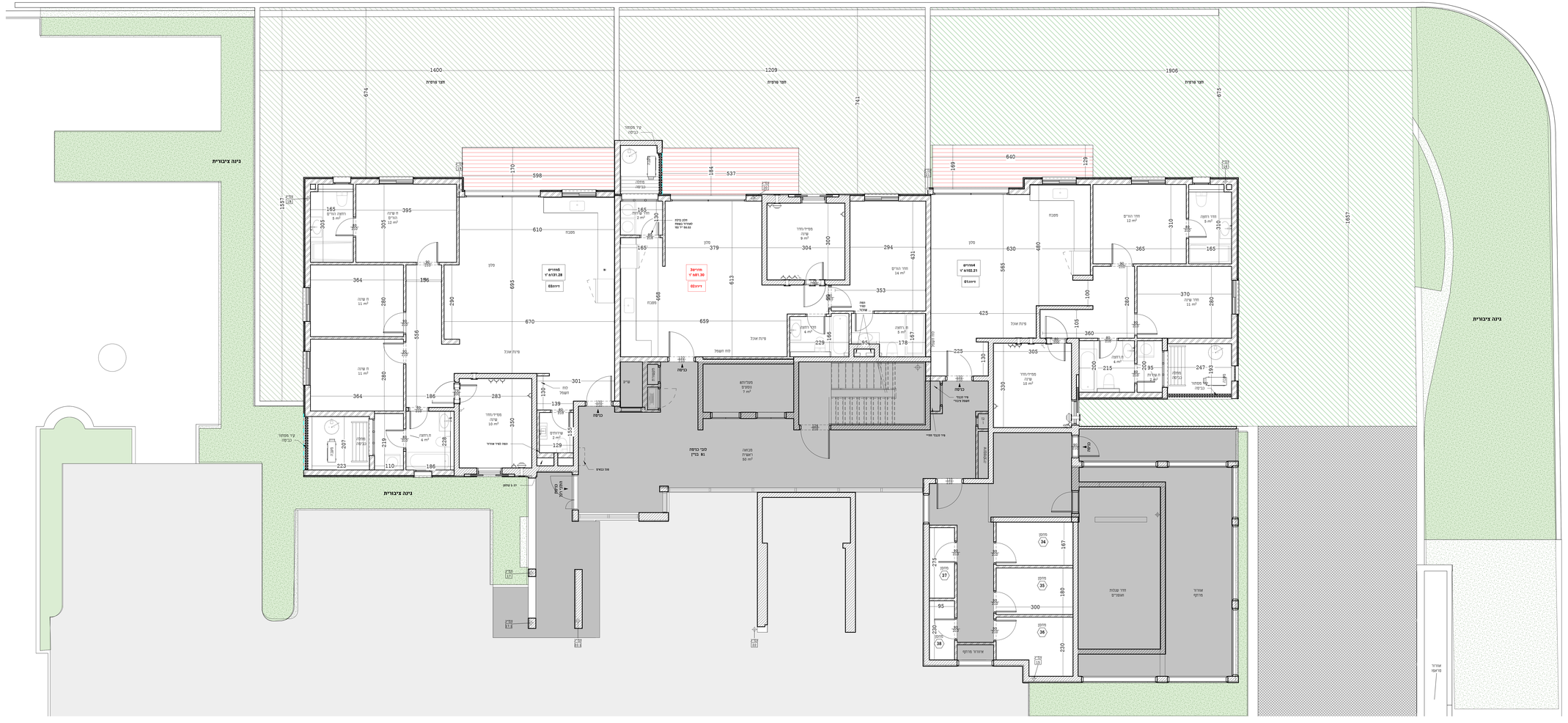
גינה ציבורית
חצר פרטית
1400
1209
1906
1657
מחסן
מסדרון
מדרגות
מטבח
כניסה
מרפסת שירות
חדר רחצה
חדר כביסה
חדר מדרגות
חדר עבודה
חדר עבודות תחזוקה
אזור מרוקן
מחסן 34
מחסן 35
מחסן 36
מחסן 37
מחסן 38
מבואה רשמית 50 מ"ר
מבואה 81 מ"ר
מרפסת/חדר שירות 9 מ"ר
מרפסת/חדר שירות 10 מ"ר
מרפסת/חדר שירות 7 מ"ר
חדר כביסה 4 מ"ר
חדר מדרגות 5 מ"ר
חדר מדרגות 4 מ"ר
חדר מדרגות 6 מ"ר
חדר רחצה 5 מ"ר
חדר רחצה 4 מ"ר
חדר רחצה 9 מ"ר
חדר הורים 14 מ"ר
חדר הורים 13 מ"ר
חדר שינה 11 מ"ר
חדר שינה 10 מ"ר
חדר שינה 11 מ"ר
חדר שינה הורים 12 מ"ר
חדר שינה הורים 9